Teresinha de Jesus

Tradicional

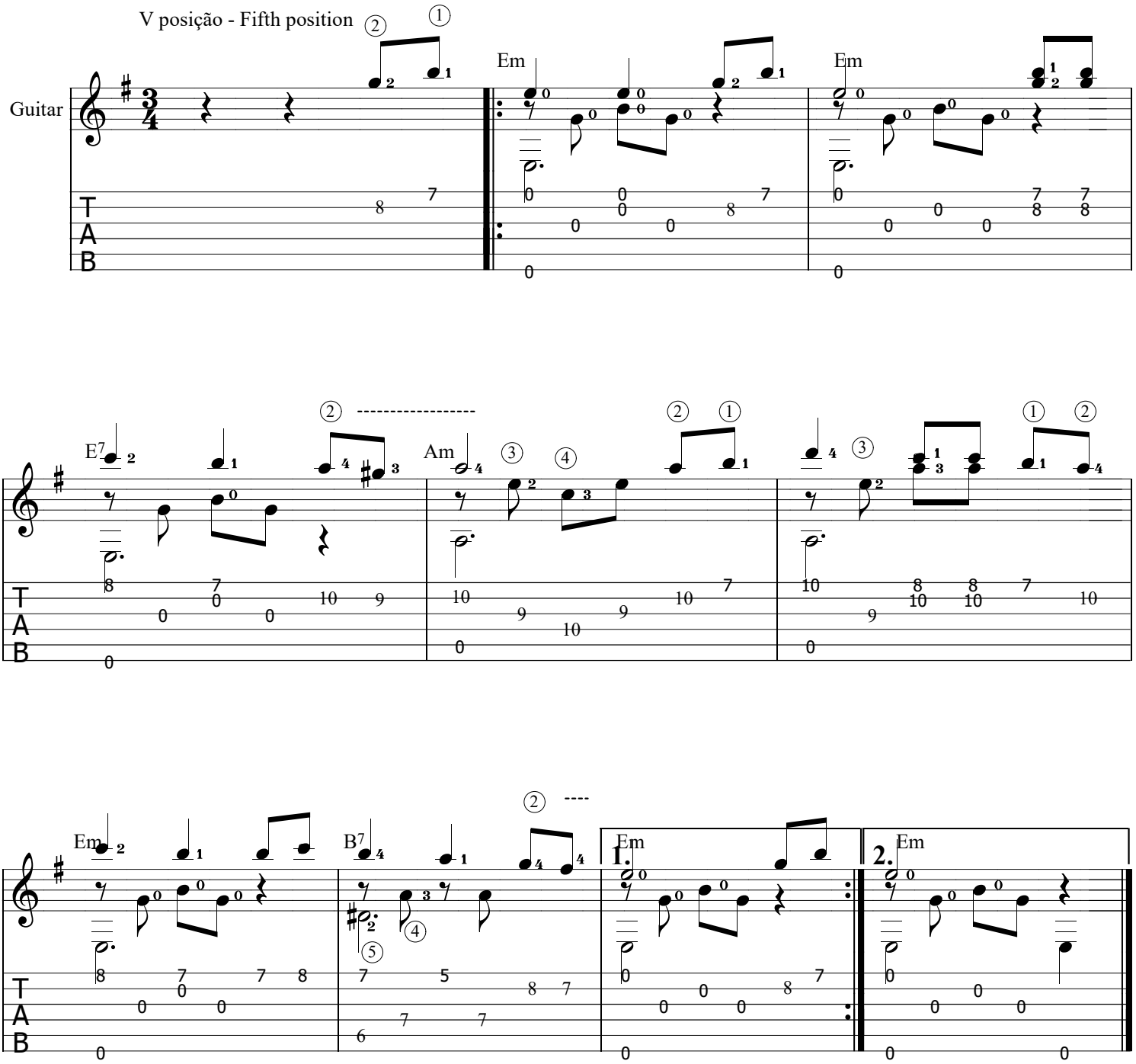

Verso 2 -

O primeiro, foi seu pai
o segundo, seu irmão.
O terceiro, foi aquele
que a Teresa deu a mão.

ederfrancisco.com
youtube.com/ederfranciscoguitar
ederguitar@ederfrancisco.com