# Estudo em Dó maior

Andante

**Ferdinando Carulli (1770-1841)**
**Edição: Eder Francisco**

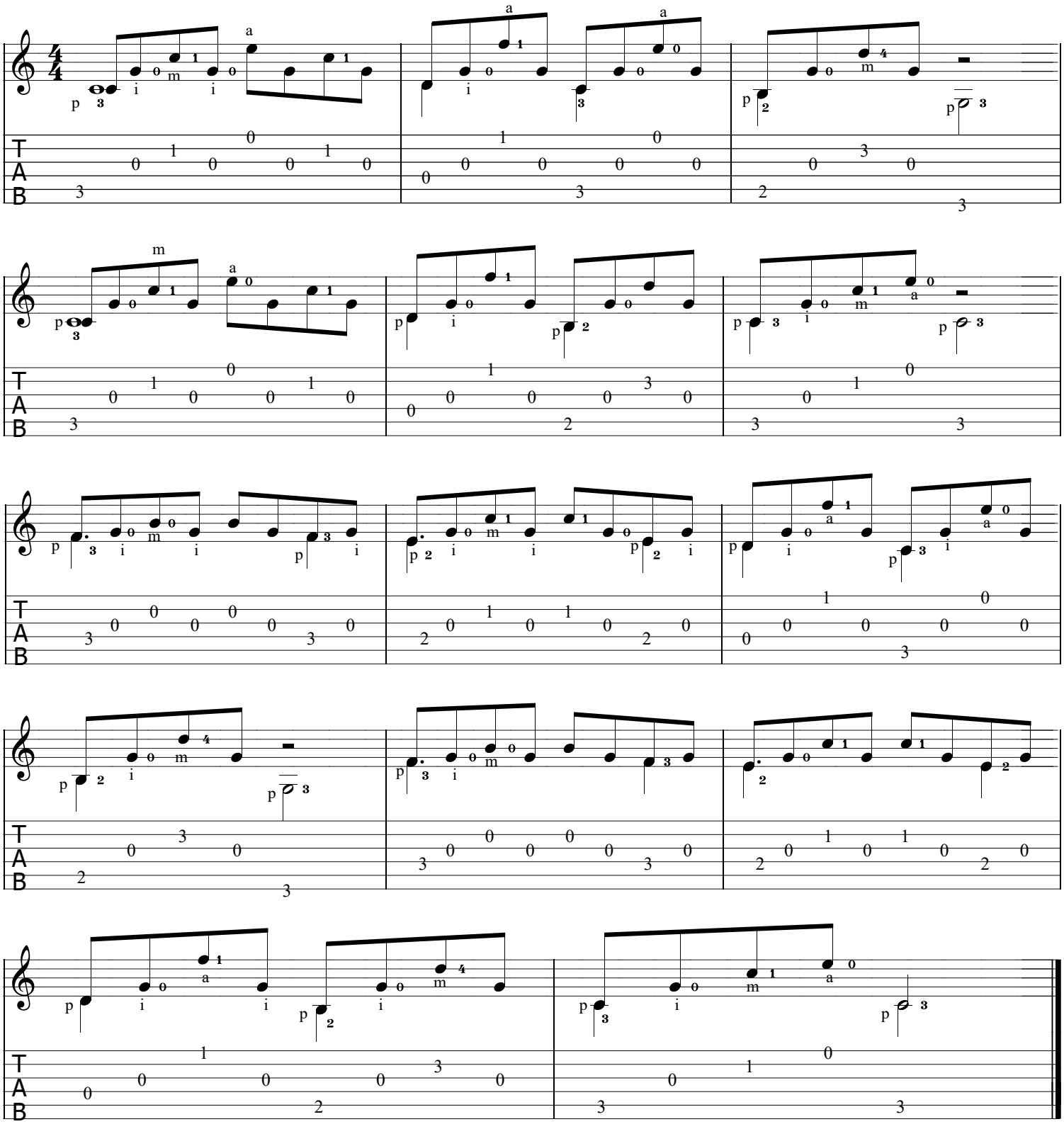

Eder Francisco - Violão
ederfrancisco.com - youtube.com/ederfranciscoguitar
ederguitar@ederfrancisco.com